

# Nos avantages\* réservés aux élèves de l'ICN !

Découvrez vos avantages exclusifs.

**ICN**  
CREATIVE  
BUSINESS  
SCHOOL



**CAISSE  
D'ÉPARGNE**  
Grand Est Europe  
*Vous être utile.*

\* Les offres présentes sur ce document sont réservées aux salariés ou adhérents des entreprises et associations clientes de la Caisse d'Épargne Grand Est Europe ayant adhéré au partenariat.



## **Testez-nous ! Et découvrez nos offres de bienvenue...**

La Caisse d'Épargne met son expertise et ses offres privilégiées à votre service pour gérer votre budget et financer vos projets !

**Pour vous souhaiter la bienvenue, nous vous offrons 80 €, versés sur votre compte de dépôt dès son ouverture<sup>(1)</sup>.**

(1) Offre valable jusqu'au 31/12/2025 pour toute première ouverture d'un compte de dépôt accompagnée de la signature d'un mandat de mobilité bancaire réglementée. Les 80 € sont versés sur le compte bancaire ouvert à la Caisse d'Épargne Grand Est Europe. Sous réserve d'acceptation par la Caisse d'Épargne Grand Est Europe. Offre valable une seule fois. En cas de clôture du compte dans les 12 mois suivant son ouverture, la Caisse d'Épargne se réserve le droit de débiter le montant de la prime.

**Les offres présentes sur ce document sont réservées aux salariés ou adhérents des entreprises et associations partenaires de la Caisse d'Épargne Grand Est Europe.**



En plus de votre carte bancaire vous bénéficiez d'un ensemble de services essentiels pour faciliter la gestion de votre compte :

- l'accompagnement d'un conseiller Caisse d'Epargne
- une autorisation de découvert adaptée<sup>(2)</sup>
- l'abonnement aux services de banque à distance
- le paiement mobile sécurisé, avec la possibilité d'utiliser votre carte dans ApplePay ou Samsung Pay
- des services d'épargne automatique.

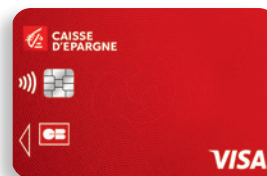

## **Vous avez -26 ans ?**

**Votre Carte Visa Classic**

**est GRATUITE<sup>(1)</sup>**

**Vous avez entre  
26 et 28 ans ?**

**Votre Carte Visa à 50%<sup>(3)</sup>**

- (1) Tarification au 01/10/2024 pour les clients Caisse d'Epargne Grand Est Europe de 12 à 25 ans inclus disposant d'une offre groupée de services Formule Individuelle Initial et pour tous les nouveaux clients de 12 à 25 ans inclus pour la souscription à une offre groupée de services Formule Individuelle Initial, avec la fourniture d'une carte de débit Visa Classic à contrôle de solde quasi systématique (carte de paiement à autorisation quasi systématique) pour les mineurs jusqu'à 17 ans révolus ou une carte Visa Classic (carte de paiement internationale à débit immédiat ou différé, non commercialisée auprès des mineurs) à partir de 18 ans. Renseignez-vous en agence ou sur [www.caisse-epargne.fr/grand-est-europe/](http://www.caisse-epargne.fr/grand-est-europe/) (coût de connexion selon votre opérateur) Après étude de votre dossier et sous réserve de son acceptation par la Caisse d'Epargne.
- (2) Après étude de votre dossier et dans la limite du montant maximum défini par votre banque et sous réserve d'acceptation de cette dernière. Les périodes de découvert ne peuvent excéder chacune 30 jours consécutifs, le compte devant redevenir créditeur entre chaque période. Service non commercialisé auprès des mineurs.
- (3) Tarification au 01/10/2024 pour tous clients Caisse d'Epargne Grand Est Europe de 26 à 28 ans inclus (actuels ou nouveaux) disposant d'une offre groupée de services Formule Individuelle Initial, Confort ou Optimal, avec la fourniture d'une carte de débit Visa Classic à contrôle de solde quasi systématique, Visa Classic, Visa Platinum ou Visa Infinite. Après étude de votre dossier et sous réserve de son acceptation par la Caisse d'Epargne. Renseignez-vous en agence ou sur [www.caisse-epargne.fr/grand-est-europe/](http://www.caisse-epargne.fr/grand-est-europe/) (coût de connexion selon votre opérateur)

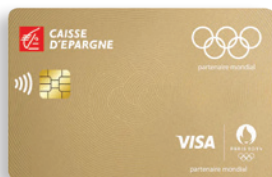

## **Vous avez 18 ans et + ?**

**Votre Carte Visa Premier**

**à 1€/MOIS<sup>(1)</sup> pendant 6 mois !**

La carte Visa Premier est la carte idéale pour vos voyages et vos loisirs avec des plafonds de paiement et retraits supérieurs à ceux d'une Visa Classic.

- (1) Offre réservée aux personnes majeures, valable jusqu'au 31/12/2025, après étude de votre dossier et sous réserve de son acceptation par la Caisse d'Epargne, pour toute 1<sup>ère</sup> souscription à une offre groupée de services Formule Individuelle Confort (client non détenteur d'une carte bancaire ou d'une offre groupée de services bancaires en CEGEE) avec la fourniture d'une carte de débit Visa Premier (carte de paiement internationale à débit immédiat ou différé, non commercialisée auprès des mineurs). 1€ par mois pendant 6 mois puis coût selon conditions tarifaires en vigueur, renseignez-vous en agence ou sur [www.caisse-epargne.fr/grand-est-europe/](http://www.caisse-epargne.fr/grand-est-europe/) (coût de connexion selon votre opérateur). Sous réserve d'acceptation par votre Caisse d'Epargne et des conditions en vigueur.



## Des prêts<sup>(1)</sup> **sur-mesure** pour faire face à vos besoins

**Du début de vos études jusqu'à leur finalité, nous vous accompagnons durant tout votre cursus.**

Un crédit vous engage et doit être remboursé, vérifiez vos capacités de remboursement avant de vous engager.

**Vous avez l'avenir devant vous et des projets plein la tête.** Nous savons qu'il n'est pas toujours facile de trouver les informations et les solutions pour les réaliser, alors, nous sommes là pour vous accompagner au mieux durant tout votre parcours étudiant.

Que ce soit pour vos frais durant vos études, l'achat de matériel informatique, vos frais de transport, un séjour à l'étranger ou pour faire face à un imprévu, la Caisse d'Épargne vous propose de nombreux prêts<sup>(1)</sup> spécifiques négociés dans le cadre du partenariat.

N'hésitez pas à vous renseigner en agence !

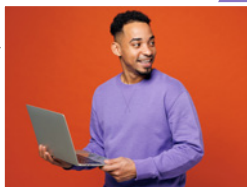

(1) Sous réserve d'acceptation par votre Caisse d'Épargne et après expiration du délai légal de rétractation..



Pour être contacté et profiter de ces offres exclusives, scannez le QR code ci-contre.

Plus d'infos sur :

[www.caisse-epargne.fr/grand-est-europe\\*](http://www.caisse-epargne.fr/grand-est-europe*)

\* Coût de connexion selon votre opérateur.



**CAISSE  
D'ÉPARGNE**  
Grand Est Europe  
*Vous être utile.*

Les personnes concernées par nos traitements bénéficient à tout moment pour les données à caractère personnel les concernant et dans les conditions prévues par la loi, d'un droit d'accès, de rectification, d'opposition, de limitation, d'effacement, à la portabilité, à communiquer des instructions sur leur sort en cas de décès, de retrait de leur consentement (si donné) et du droit de former une réclamation auprès de l'autorité compétente. Les modalités d'exercice de ces droits sont détaillées dans notre notice d'information accessible à l'adresse suivante <https://www.caisse-epargne.fr/da/file/fre-LA/360030> et à tout moment sur notre site internet [www.caisse-epargne.fr](http://www.caisse-epargne.fr) (coût de connexion selon votre opérateur) ou sur simple demande auprès de votre agence.

Vous pouvez contacter notre Délégué à la Protection de Données : Caisse d'Épargne Grand Est Europe, 5 Parvis des Droits de l'Homme 57012 METZ Cedex.

Vous pouvez vous opposer sans frais à l'utilisation de vos données personnelles à des fins de prospection commerciale en adressant votre demande à : Caisse d'Épargne Grand Est Europe, Service Relations Clientèle, 5 Parvis des Droits de l'Homme 57012 METZ Cedex.



Document à caractère publicitaire et sans valeur contractuelle.  
Offres soumises à conditions.

CEGEE, Banque coopérative régie par les articles L.512-85 et suivants du Code Monétaire et Financier, société anonyme à Directoire et Conseil d'Orientation et de Surveillance au capital de 681.876.700 € - siège social à STRASBOURG (67100), 1, avenue du Rhin - 775 618 622 RCS STRASBOURG - immatriculée à l'ORIAS sous le n° 07 004 738. • Crédit photo : Adobestock. 05/2025.